



*Ministero delle Infrastrutture e dei Trasporti*

## Capitaneria di porto di Gallipoli

TEL. (+39) 0833/266862 - FAX (+39) 0833/264023 - email: [cpgallipoli@mit.gov.it](mailto:cpgallipoli@mit.gov.it) – pec: [cp-gallipoli@pec.mit.gov.it](mailto:cp-gallipoli@pec.mit.gov.it)

### Ordinanza n° 106/2018

Il Capitano di Fregata (CP) sottoscritto, Capo del Circondario marittimo e Comandante del porto di Gallipoli:

- Vista** la delibera del Comitato Istituzionale dell’Autorità di Bacino della Puglia (di seguito chiamata A.d.B. Puglia) n. 39 del 30 novembre 2005 di approvazione del Piano di Assetto Idrogeologico regionale, comprensivo delle successive modifiche ed integrazioni;
- Vista** la nota prot. n. 50006 del 07 giugno 2013 della Prefettura di Lecce, Area Protezione Civile, Difesa Civile e Soccorso Pubblico, con la quale veniva richiesto ai Comuni costieri di conoscere i tratti interessati da rischio idrogeologico oggetto di lavori di messa in sicurezza sollecitando, nel contempo l’emanazione di provvedimenti interdittivi;
- Visti** i fogli prot. n°28641 del 21/09/2015 e n°6919 del 18/03/2016 con le quali questa Capitaneria di porto ha richiesto al Comune di Alliste di produrre una relazione tecnica sottoscritta da geologo all’uopo incaricato, inerente allo stato di sicurezza delle zone costiere del territorio di giurisdizione, in relazione alla perimetrazione del Piano di Assetto Idrogeologico vigente;
- Vista** la nota prot. 28970 del 23/09/2015 con la quale la Prefettura di Lecce - Area Protezione Civile, Difesa Civile e Soccorso Pubblico ha richiesto al Comune di Alliste di voler assicurare gli adempimenti richiesti nella pertinente comunicazione datata 21/09/2015 dell’Autorità Marittima;
- Vista** la Deliberazione del Comitato Istituzionale dell’A.d.B. Puglia n. 41 del 13/07/2016 recante “Adozione del P.A.I. per il territorio comunale di Alliste (LE) a seguito del parere espresso dalla Conferenza Programmatica indetta dell’Ufficio Difesa del Suolo della Regione Puglia, ai sensi dell’art. 68 del D. Lgs. 152/2006”, con la quale sono state ridefinite le perimetrazioni e classificazioni anche dei tratti costieri di quel Comune, in relazione alla pericolosità geomorfologica;
- Visto** il foglio prot. n°4507 del 16/02/2018 di questa Capitaneria di porto, con il quale è stato nuovamente sollecitato il Comune di Alliste alla trasmissione di pertinente relazione tecnica, attestante lo stato di sicurezza delle zone costiere del territorio di giurisdizione, in relazione alla nuova perimetrazione del P.A.I. di cui alla cennata Deliberazione del Comitato Istituzionale dell’A.d.B. Puglia;
- Vista** la nota prot. 7601 del 19/03/2018 con la quale il Comune di Alliste, nel riscontrare le richieste di questa Autorità Marittima, ha comunicato di aver affidato specifico incarico a tecnico-geologo, per la redazione di uno studio sulla pericolosità geomorfologica dei tratti costieri (PG2 – PG3) del territorio comunale, con prevista consegna degli elaborati entro il 25/05/2018;
- Visto** il verbale di sopralluogo pervenuto in data 05/03/2018 (così come integrato con ulteriore sopralluogo del 05/04/2018) da parte dell’Ufficio Locale Marittimo di Torre San Giovanni di Ugento, dal quale si evince la situazione di fatto relativa ai tratti costieri perimetrati come potenzialmente pericolosi nel vigente P.A.I.;
- Vista** la propria Ordinanza n. 33/2018, trasmessa con foglio prot. n° 10784 del 20/04/2018, con la quale sono stati interdetti al pubblico uso gli specchi acquei antistanti i tratti di costa classificati come “PG3” nel vigente P.A.I., nelle more della produzione della citata relazione geologica, garantita dal Comune di Alliste per la data del 25 maggio 2018;

- Vista** la propria Ordinanza n. 76/2018, che ha abrogato e sostituito l'Ordinanza n. 33/2018, con la quale, alla luce delle mancata produzione del richiesto studio geologico nei termini indicati dal Comune di Alliste, si è proceduto all'interdizione degli specchi acquei antistanti i tratti di costa a potenziale rischio idrogeologico del comune di Alliste (LE) e perimetrati dall'A.d.B. Puglia a pericolosità geomorfologica "elevata - PG2" e "molto elevata - PG3" nel Piano di Assetto Idrogeologico Regionale (PAI);
- Vista** la relazione redatta dalla Dott.ssa Geol. Silvia Ciurlia incaricata dal Comune di Alliste, redatta in data 29/06/2018, pervenuta a questa Capitaneria di Porto in data 24/07/2018 e assunta al prot. n. 21092, inerente lo studio geologico e geomorfologico del litorale Comunale al fine di verificare la fruibilità per la balneazione e per i pubblici usi del mare di alcuni tratti di costa ad oggi ricompresi nelle aree a pericolosità elevata (PG2) e molto elevata (PG3) del Piano di Assetto Idrogeologico Regionale (PAI);
- Visto** il foglio prot. n° 8088 del 23/03/2018 di questo Comando con il quale è stato ribadito al Comune di Alliste come [...]...*gli studi e le valutazioni sulle aree classificate dal vigente Piano di Assetto Idrogeologico "PG3" debbano comunque essere oggetto di ulteriore vaglio nell'ambito di specifico tavolo tecnico da convocarsi a cura di codesto Comune (con la partecipazione dell'Autorità di bacino regionale e della articolazioni della Regione Puglia competenti, così come effettuato per altri Comuni costieri)...[...]*;
- Ritenuto** opportuno, sulla scorta della richiamata relazione tecnica, procedere a restituire alla libera fruizione gli specchi acquei prospicienti le aree ritenute in sicurezza a livello geomorfologico nella medesima relazione ed in precedenza interdette con l'Ordinanza n. 76/2018;
- Ritenuto** comunque necessario dover garantire la pubblica incolumità e i prioritari interessi correlati alla sicurezza della navigazione ed alla salvaguardia della vita umana in mare, con riferimento alle situazioni di sfaldamento della costa che possono interessare, anche potenzialmente, gli specchi acquei prospicienti alcune zone classificate a pericolosità geomorfologica elevata (PG2) ritenute non fruibili per la balneazione e per i pubblici usi del mare, nonché tutte le zone a pericolosità geomorfologica molto elevata (PG3);
- Ritenuto** necessario dover garantire la pubblica incolumità ed i prioritari interessi correlati alla sicurezza della navigazione ed alla salvaguardia della vita umana in mare, con riferimento alle situazioni di sfaldamento della costa che possono interessare, anche potenzialmente, i prospicienti specchi acquei;
- Vista** la Legge 10 aprile 2015 n. 17 della Regione Puglia, recante: "*Disciplina della tutela e dell'uso della costa*";
- Vista** l'Ordinanza balneare della Regione Puglia emanata in data 18 aprile 2018;
- Viste** le Ordinanze n. 36/2018 in data 26 aprile 2018 e 37/2018 in data 30 aprile 2018 relative alla disciplina della navigazione e della sicurezza balneare nel Circondario marittimo di Gallipoli;
- Visti** gli articoli 17, 30 e 81 del Codice della Navigazione e l'art. 59 e 524 del relativo Regolamento per l'esecuzione del Codice della Navigazione;
- Visti** gli articoli 40, 41 e 42 del Decreto Legislativo 30 marzo 1999, n. 96, nonché gli articoli 104 e 105 del Decreto Legislativo 31 marzo 1998, n. 112;
- Visti** gli atti di ufficio;

### **RENDE NOTO**

1. Lo specchio acqueo di seguito meglio individuato e fino ad una distanza di metri 10 (dieci) dal tratto di costone roccioso come sotto delimitato, ricadente nel territorio di Alliste, potrebbe essere interessato da fenomeni di dissesto idrogeologico e movimenti franosi:

<b>ZONA A (cartografia in Allegato 1)</b>	
DENOMINAZIONE LOCALITA' INTERESSATE	S.P. 88 – Litoranea Leuca – Gallipoli

COORDINATE GEOGRAFICHE (DATUM WGS 84)	dal punto A)	Lat. 39° 54.045' N Long. 018° 05.159' E
	al punto B)	Lat. 39° 54.179' N Long. 018° 05.065' E

2. Lo specchio acqueo di seguito meglio individuato e fino ad una distanza di metri 10 (dieci) dal tratto di costone roccioso come sotto delimitato, ricadente nel territorio di Alliste, potrebbe essere interessato da fenomeni di dissesto idrogeologico e movimenti franosi:

<b>ZONA B (cartografia in Allegato 2)</b>		
DENOMINAZIONE LOCALITA' INTERESSATE	S.P. 88 – Litoranea Leuca – Gallipoli	
COORDINATE GEOGRAFICHE (DATUM WGS 84)	dal punto C)	Lat. 39°54.232'N Long. 018°04.995' E
	al punto D)	Lat. 39°54.305'N Long. 018°04.844' E

3. Lo specchio acqueo di seguito meglio individuato e fino ad una distanza di metri 10 (dieci) dal tratto di costone roccioso come sotto delimitato, ricadente nel territorio di Alliste, potrebbe essere interessato da fenomeni di dissesto idrogeologico e movimenti franosi:

<b>ZONA C (cartografia in Allegato 3)</b>		
DENOMINAZIONE LOCALITA' INTERESSATE	S.P. 88 – Litoranea Leuca – Gallipoli	
COORDINATE GEOGRAFICHE (DATUM WGS 84)	dal punto D)	Lat. 39°54.305'N Long. 018°04.844' E
	al punto E)	Lat. 39° 54.415' N Long. 018° 04.631' E

4. Lo specchio acqueo di seguito meglio individuato e fino ad una distanza di metri 10 (dieci) dal tratto di costone roccioso come sotto delimitato, ricadente nel territorio di Alliste, potrebbe essere interessato da fenomeni di dissesto idrogeologico e movimenti franosi:

<b>ZONA D (cartografia in Allegato 4)</b>		
DENOMINAZIONE LOCALITA' INTERESSATE	S.P. 88 – Litoranea Leuca – Gallipoli	
COORDINATE GEOGRAFICHE (DATUM WGS 84)	dal punto E)	Lat. 39° 54.415' N Long. 018° 04.631' E
	al punto F)	Lat. 39° 54.559' N Long. 018° 04.525' E

5. Lo specchio acqueo di seguito meglio individuato e fino ad una distanza di metri 10 (dieci) dal tratto di costone roccioso come sotto delimitato, ricadente nel territorio di Alliste, potrebbe essere interessato da fenomeni di dissesto idrogeologico e movimenti franosi:

<b>ZONA E (cartografia in Allegato 5)</b>	
DENOMINAZIONE LOCALITA' INTERESSATE	S.P. 88 – Litoranea Leuca – Gallipoli

COORDINATE GEOGRAFICHE (DATUM WGS 84)	dal punto F)	Lat. 39° 54.559' N Long. 018° 04.525' E
	al punto G)	Lat. 39° 54.712' N Long. 018° 04.424' E

6. Lo specchio acqueo di seguito meglio individuato e fino ad una distanza di metri 10 (dieci) dal tratto di costone roccioso come sotto delimitato, ricadente nel territorio di Alliste, potrebbe essere interessato da fenomeni di dissesto idrogeologico e movimenti franosi:

<b>ZONA F (cartografia in Allegato 6)</b>		
DENOMINAZIONE LOCALITA' INTERESSATE	S.P. 88 – Litoranea Leuca – Gallipoli	
COORDINATE GEOGRAFICHE (DATUM WGS 84)	dal punto G)	Lat. 39° 54.712' N Long. 018° 04.424' E
	al punto H)	Lat. 39° 54.111' N Long. 018° 04.066' E

7. Lo specchio acqueo di seguito meglio individuato e fino ad una distanza di metri 10 (dieci) dal tratto di costone roccioso come sotto delimitato, ricadente nel territorio di Alliste, potrebbe essere interessato da fenomeni di dissesto idrogeologico e movimenti franosi:

<b>ZONA G (cartografia in Allegato 7)</b>		
DENOMINAZIONE LOCALITA' INTERESSATE	S.P. 88 – Litoranea Leuca – Gallipoli	
COORDINATE GEOGRAFICHE (DATUM WGS 84)	dal punto H)	Lat. 39° 54.111' N Long. 018° 04.066' E
	al punto I)	Lat. 39°55.162' N Long. 018°04.972' E

8. Lo specchio acqueo di seguito meglio individuato e fino ad una distanza di metri 10 (dieci) dal tratto di costone roccioso come sotto delimitato, ricadente nel territorio di Alliste, potrebbe essere interessato da fenomeni di dissesto idrogeologico e movimenti franosi:

<b>ZONA H (cartografia in Allegato 8)</b>		
DENOMINAZIONE LOCALITA' INTERESSATE	S.P. 88 – Litoranea Leuca – Gallipoli	
COORDINATE GEOGRAFICHE (DATUM WGS 84)	dal punto I)	Lat. 39°55.162' N Long. 018°04.972' E
	al punto J)	Lat. 39° 55.206' N Long. 018° 03.901' E

9. Lo specchio acqueo di seguito meglio individuato e fino ad una distanza di metri 10 (dieci) dal tratto di costone roccioso come sotto delimitato, ricadente nel territorio di Alliste, potrebbe essere interessato da fenomeni di dissesto idrogeologico e movimenti franosi:

<b>ZONA I (cartografia in Allegato 9)</b>	
DENOMINAZIONE LOCALITA' INTERESSATE	S.P. 88 – Litoranea Leuca – Gallipoli

COORDINATE GEOGRAFICHE (DATUM WGS 84)	dal punto K)	Lat. 39° 55.248' N Long. 018° 03.843' E
	al punto L)	Lat. 39° 55.692' N Long. 018° 03.108' E

10. Lo specchio acqueo di seguito meglio individuato e fino ad una distanza di metri 10 (dieci) dal tratto di costone roccioso come sotto delimitato, ricadente nel territorio di Alliste, potrebbe essere interessato da fenomeni di dissesto idrogeologico e movimenti franosi:

ZONA J (cartografia in Allegato 10)		
DENOMINAZIONE LOCALITA' INTERESSATE	S.P. 88 – Litoranea Leuca – Gallipoli	
COORDINATE GEOGRAFICHE (DATUM WGS 84)	dal punto M)	Lat. 39°55.689' N Long. 018°03.102' E
	al punto N)	Lat. 39° 55.925' N Long. 018° 02.788' E

E pertanto,

## O R D I N A

### ART. 1

#### (Interdizione dell'area, prescrizioni e divieti di carattere generale)

Con decorrenza immediata, fermi restando i divieti e gli obblighi scaturenti dalle disposizioni di cui alla Ordinanza balneare emessa dalla Regione Puglia e di cui alla Ordinanza di Sicurezza Balneare del Circondario Marittimo di Gallipoli, nonché gli ulteriori obblighi e divieti derivanti dalle vigenti disposizioni in materia, negli specchi acquei individuati dalle coordinate geografiche e fino alle distanze indicate nel "**RENDE NOTO**" – meglio individuabili negli allegati da 1 a 12 (facenti parte integrante del presente provvedimento) - sono vietate la balneazione, la navigazione, la sosta e l'ancoraggio di tutte le unità navali in genere, la pesca professionale e/o sportiva con qualunque tecnica nonché l'espletamento di qualsivoglia attività subacquea e di superficie professionale e/o ludico sportiva connessa agli usi del mare, nonché ogni altra attività direttamente e/o di riflesso connessa agli usi del mare.

### ART. 2

#### (Disposizioni per l'individuazione delle zone da terra)

Il Comune di Alliste, nel cui territorio ricadono le zone di mare di cui al "**RENDE NOTO**", oltre ad adottare i necessari provvedimenti amministrativi restrittivi per l'accesso ai tratti di costa interessati, provveda ad installare e mantenere idonea cartellonistica monitoria, redatta anche in più lingue, riportante i divieti di cui all'articolo 1 e l'esatta indicazione del pericolo esistente.

### ART. 3

#### (Abrogazioni)

La presente Ordinanza abroga e sostituisce l'Ordinanza n. 76/2018 in data 27 giugno 2018.

### ART. 4

#### (Sanzioni)

I contravventori alla presente Ordinanza, per i fatti costituenti violazione delle prescrizioni impartite al fine di tutelare i suddetti beni giuridici, saranno perseguiti ai sensi dell'art. 650 del Codice penale e dell'art. 1231 del Codice della Navigazione.

Ove i fatti non costituiscono reato, si procederà ai sensi dell'art. 1164 del Codice della Navigazione, ovvero, ricorrendone i presupposti, dell'art. 53, comma 4 del Codice della Nautica da diporto e successive modifiche ed integrazioni (D. Lvo 171/2005 come integrato e modificato dal D. Lvo 229/2017) o delle altre pertinenti norme in materia.

E' fatto obbligo a chiunque osservare e far osservare la presente ordinanza, la cui pubblicazione verrà assicurata mediante l'affissione all'albo dell'ufficio, l'inclusione alla pagina "ordinanze" del sito istituzionale [www.guardiacostiera.gov.it/gallipoli](http://www.guardiacostiera.gov.it/gallipoli), nonché l'opportuna diffusione tramite i locali organi di informazione.

Gallipoli, 03/08/2018

(\*) *IL COMANDANTE*  
*C.F. (CP) Domenico MORELLO*  
*(\*) Firma autografa sostituita da indicazione*  
*a stampa ai sensi dell'art. 3, comma 2 D. Lgs. 39/1993*

Obblighi di pubblicazione assolti ai sensi dell'art. 32 co. 1 della legge 69/2009 mediante inserimento nel sito istituzionale della Capitaneria di porto di Gallipoli.
--





*Ministero delle Infrastrutture e dei Trasporti*  
**CAPITANERIA DI PORTO – GUARDIA COSTIERA  
GALLIPOLI**

**ZONA A**





*Ministero delle Infrastrutture e dei Trasporti*  
**CAPITANERIA DI PORTO – GUARDIA COSTIERA**  
**GALLIPOLI**

**ZONA A**

<b>Comune:</b>	Alliste (LE)
<b>Località:</b>	S.P. 88 – Litoranea Leuca - Gallipoli

<b>Dati Catastali:</b>	<b>Foglio di mappa:</b>	<b>Particelle:</b>
	23	9

<b>Coordinate:</b>	<b>Nord</b>	<b>Est</b>
<u>A</u>	39° 54.045'	018° 5.159'
<u>B</u>	39° 54.179'	018° 5.065'

<b>Coordinate GAUSS BOAGA:</b>	<b>Nord</b>	<b>Est</b>
<u>A</u>	4421377.194	2783834.451
<u>B</u>	4421631.138	2783683.033

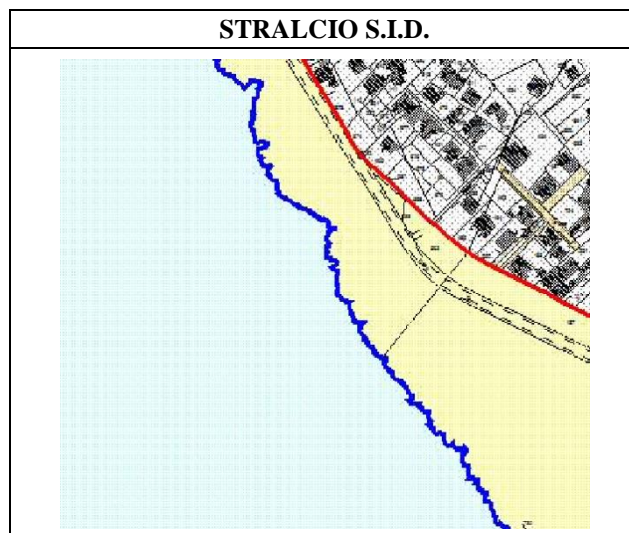
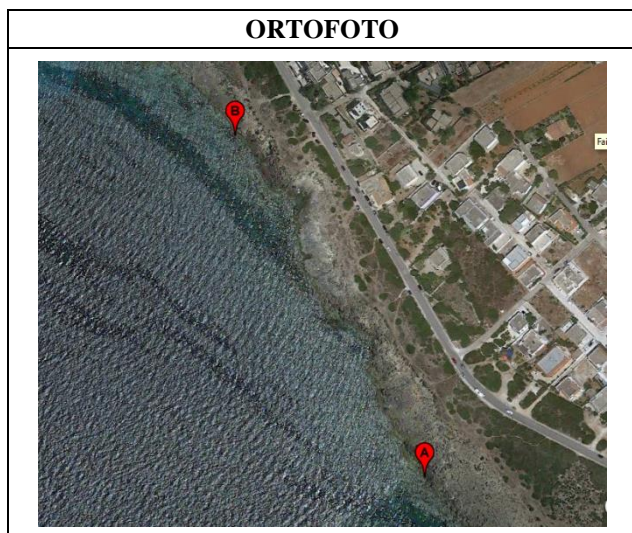



**Descrizione criticità ambientale:**

Area caratterizzata ad elevata e molto elevata pericolosità geomorfologica (PG2 – PG3)

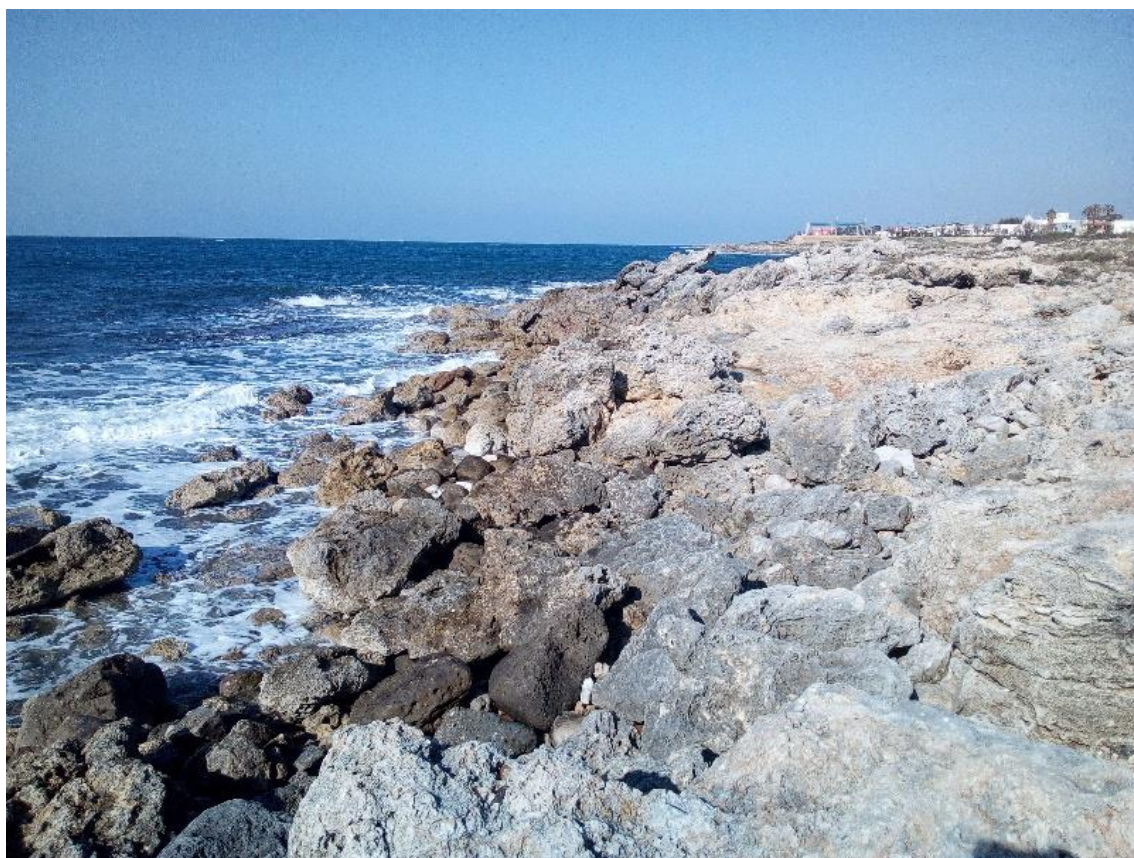











*Ministero delle Infrastrutture e dei Trasporti*  
**CAPITANERIA DI PORTO – GUARDIA COSTIERA  
GALLIPOLI**

**ZONA B**





*Ministero delle Infrastrutture e dei Trasporti*  
**CAPITANERIA DI PORTO – GUARDIA COSTIERA**  
**GALLIPOLI**

**ZONA B**

<b>Comune:</b>	Alliste (LE)
<b>Località:</b>	S.P. 88 – Litoranea Leuca - Gallipoli

<b>Dati Catastali:</b>	<b>Foglio di mappa:</b>	<b>Particelle:</b>
	23	9

<b>Coordinate:</b>	<b>Nord</b>	<b>Est</b>
<u>C</u>	39° 54.232'	018° 4.995'
<u>D</u>	39° 54.305'	018° 4.844'

<b>Coordinate GAUSS BOAGA:</b>	<b>Nord</b>	<b>Est</b>
<u>C</u>	4421713.902	2783589.734
<u>D</u>	4421842.732	2783368.180

**ORTOFOTO**

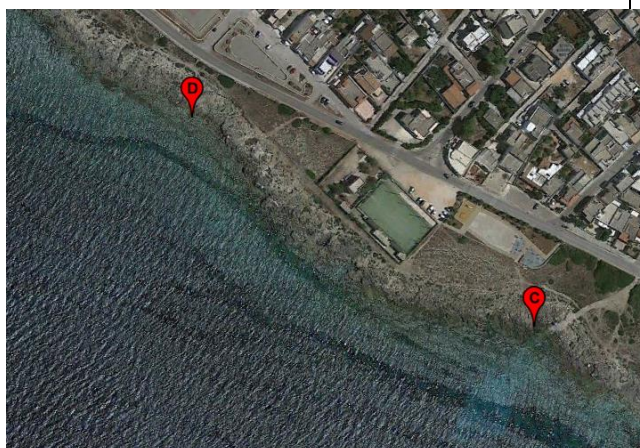

**STRALCIO S.I.D.**





**Descrizione criticità ambientale:**

Area caratterizzata ad elevata e molto elevata pericolosità geomorfologica (PG2 – PG3)







*Ministero delle Infrastrutture e dei Trasporti*  
**CAPITANERIA DI PORTO – GUARDIA COSTIERA  
GALLIPOLI**

**ZONA C**





*Ministero delle Infrastrutture e dei Trasporti*  
**CAPITANERIA DI PORTO – GUARDIA COSTIERA**  
**GALLIPOLI**

**ZONA C**

<b>Comune:</b>	Alliste (LE)
<b>Località:</b>	S.P. 88 – Litoranea Leuca - Gallipoli

<b>Dati Catastali:</b>	<b>Foglio di mappa:</b>	<b>Particelle:</b>
	23	9

<b>Coordinate:</b>	<b>Nord</b>	<b>Est</b>
<u>D</u>	39° 54.305'	018° 4.844'
<u>E</u>	39° 54.415'	018° 4.631'

<b>Coordinate GAUSS BOAGA:</b>	<b>Nord</b>	<b>Est</b>
<u>D</u>	4421842.732	2783368.180
<u>E</u>	4422035.847	2783057.501

**ORTOFOTO**

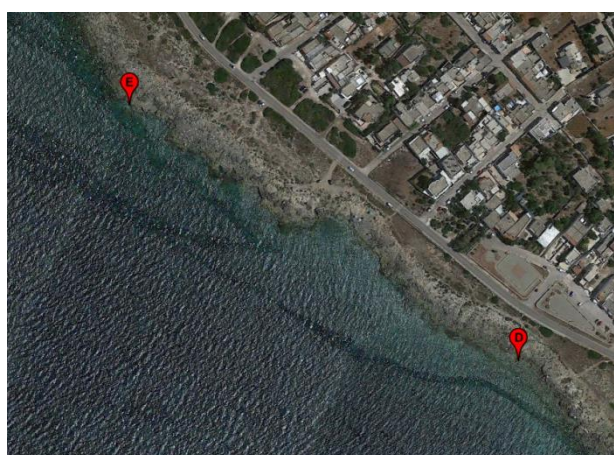

**STRALCIO S.I.D.**





**Descrizione criticità ambientale:**

Area caratterizzata ad elevata e molto elevata pericolosità geomorfologica (PG2 – PG3)





*Ministero delle Infrastrutture e dei Trasporti*  
**CAPITANERIA DI PORTO – GUARDIA COSTIERA  
GALLIPOLI**

**ZONA D**







*Ministero delle Infrastrutture e dei Trasporti*  
**CAPITANERIA DI PORTO – GUARDIA COSTIERA**  
**GALLIPOLI**

**ZONA D**

<b>Comune:</b>	Alliste (LE)
<b>Località:</b>	S.P. 88 – Litoranea Leuca - Gallipoli

<b>Dati Catastali:</b>	<b>Foglio di mappa:</b>	<b>Particelle:</b>
	23	9
	19	18

<b>Coordinate:</b>	<b>Nord</b>	<b>Est</b>
<u>E</u>	39° 54.415'	018° 4.631'
<u>F</u>	39° 54.559'	018° 4.525'

<b>Coordinate GAUSS BOAGA:</b>	<b>Nord</b>	<b>Est</b>
<u>E</u>	4422035.847	2783057.501
<u>F</u>	4422296.768	2782897.704

**ORTOFOTO**

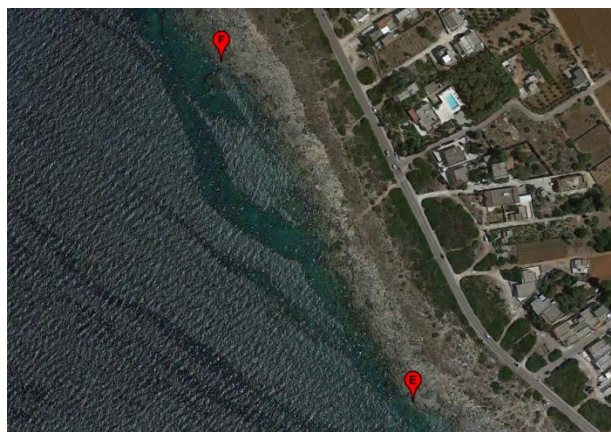

**STRALCIO S.I.D.**



**Descrizione criticità ambientale:**

Area caratterizzata ad elevata e molto elevata pericolosità geomorfologica (PG2 – PG3)







*Ministero delle Infrastrutture e dei Trasporti*  
**CAPITANERIA DI PORTO – GUARDIA COSTIERA  
GALLIPOLI**

**ZONA E**





*Ministero delle Infrastrutture e dei Trasporti*  
**CAPITANERIA DI PORTO – GUARDIA COSTIERA**  
**GALLIPOLI**

**ZONA E**

<b>Comune:</b>	Alliste (LE)
<b>Località:</b>	S.P. 88 – Litoranea Leuca - Gallipoli

<b>Dati Catastali:</b>	<b>Foglio di mappa:</b>	<b>Particelle:</b>
	19	18

<b>Coordinate:</b>	<b>Nord</b>	<b>Est</b>
<u>F</u>	39° 54.559'	018° 4.525'
<u>G</u>	39° 54.712'	018° 4.424'

<b>Coordinate GAUSS BOAGA:</b>	<b>Nord</b>	<b>Est</b>
<u>F</u>	4422296.768	2782897.704
<u>G</u>	4422576.471	2782743.094

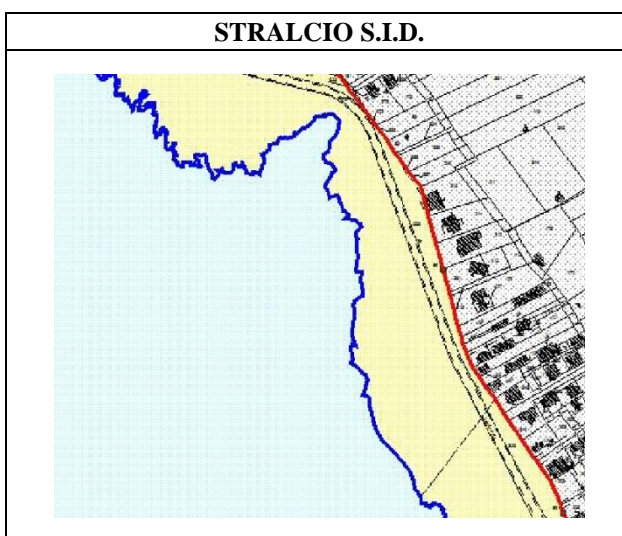
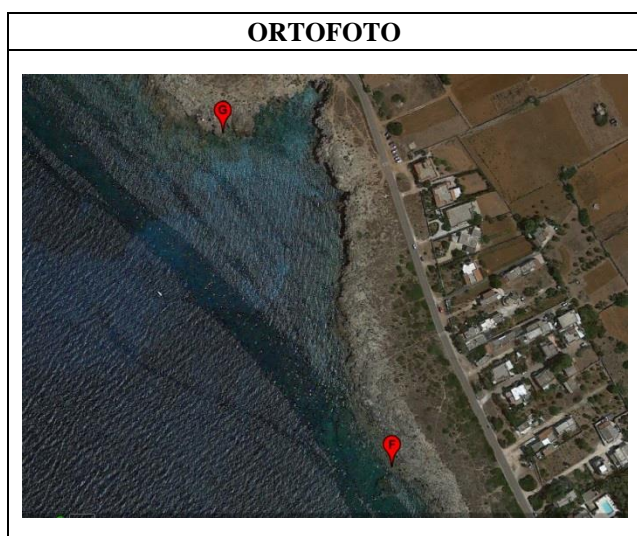



**Descrizione criticità ambientale:**

Area caratterizzata ad elevata e molto elevata pericolosità geomorfologica (PG2 – PG3)

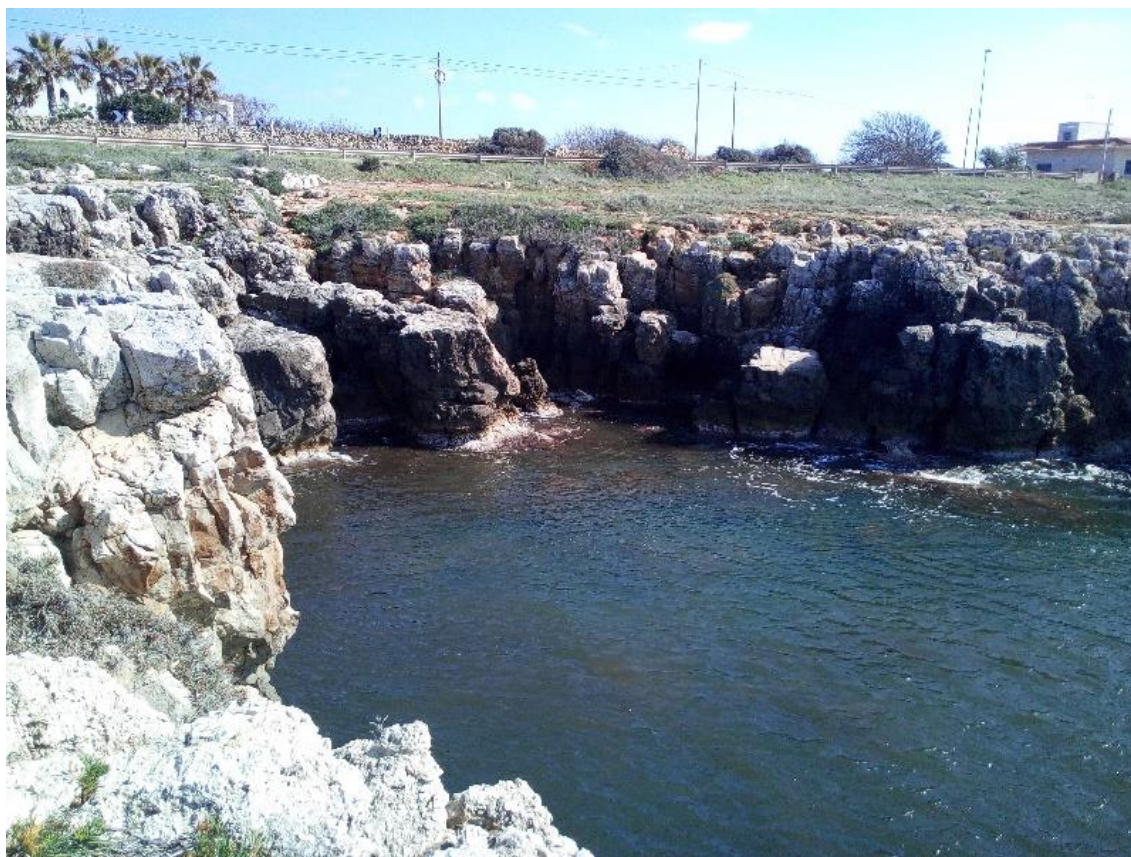





*Ministero delle Infrastrutture e dei Trasporti*  
**CAPITANERIA DI PORTO – GUARDIA COSTIERA  
GALLIPOLI**

**ZONA F**





*Ministero delle Infrastrutture e dei Trasporti*  
**CAPITANERIA DI PORTO – GUARDIA COSTIERA**  
**GALLIPOLI**

**ZONA F**

Comune:	Alliste (LE)
Località:	S.P. 88 – Litoranea Leuca - Gallipoli

<b>Dati Catastali:</b>	<b>Foglio di mappa:</b>	<b>Particelle:</b>
	13 19	1053 – 82 18 - 485 – 486 - 487

<b>Coordinate:</b>	<b>Nord</b>	<b>Est</b>
<u>G</u>	39° 54.712'	018° 4.424'
<u>H</u>	39° 55.111'	018° 4.066'

<b>Coordinate GAUSS BOAGA:</b>	<b>Nord</b>	<b>Est</b>
<u>G</u>	4422576.471	2782743.094
<u>H</u>	4423295.978	2782207.885

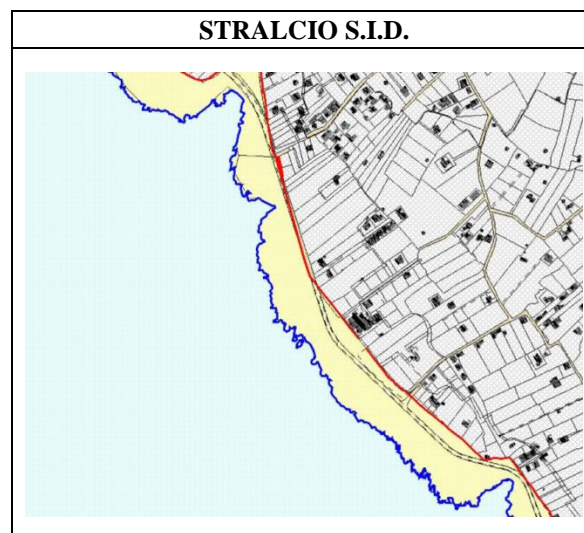
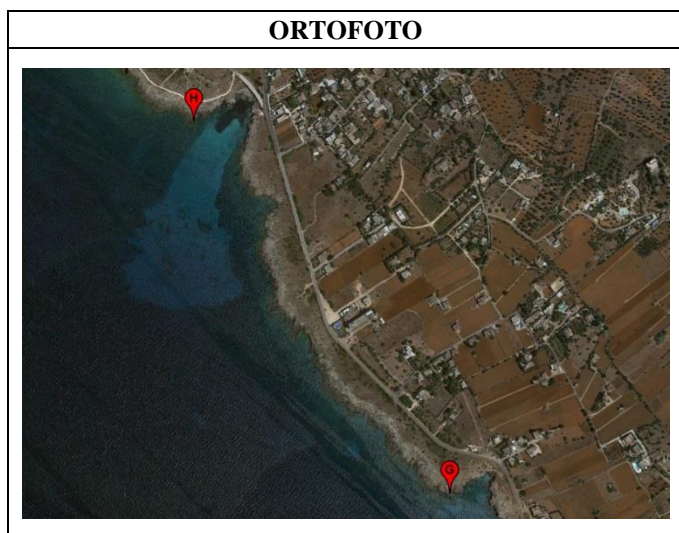



**Descrizione criticità ambientale:**

Area caratterizzata ad elevata e molto elevata pericolosità geomorfologica (PG2 – PG3)











*Ministero delle Infrastrutture e dei Trasporti*  
**CAPITANERIA DI PORTO – GUARDIA COSTIERA**  
**GALLIPOLI**

**ZONA G**







*Ministero delle Infrastrutture e dei Trasporti*  
**CAPITANERIA DI PORTO – GUARDIA COSTIERA**  
**GALLIPOLI**

**ZONA G**

Comune:	Alliste (LE)
Località:	S.P. 88 – Litoranea Leuca - Gallipoli

<b>Dati Catastali:</b>	<b>Foglio di mappa:</b>	<b>Particelle:</b>
	13	82 – 1059 - 1060

<b>Coordinate:</b>	<b>Nord</b>	<b>Est</b>
<u>H</u>	39° 55.111'	018° 4.066'
<u>I</u>	39° 55.162'	018° 3.972'

<b>Coordinate GAUSS BOAGA:</b>	<b>Nord</b>	<b>Est</b>
<u>H</u>	4423295.978	2782207.885
<u>I</u>	4423385.539	2782071.660

**ORTOFOTO**

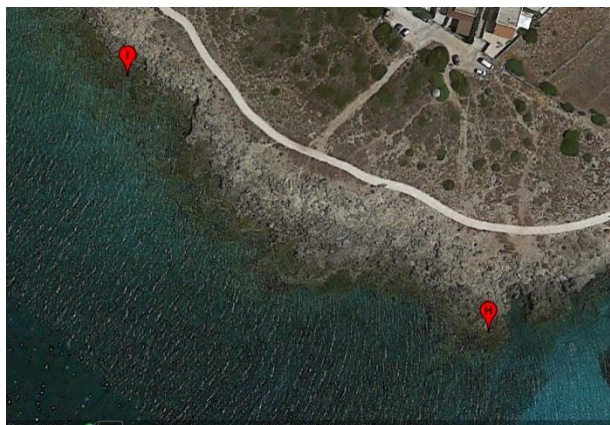

**STRALCIO S.I.D.**



**Descrizione criticità ambientale:**

Area caratterizzata ad elevata e molto elevata pericolosità geomorfologica (PG2 – PG3)







*Ministero delle Infrastrutture e dei Trasporti*  
**CAPITANERIA DI PORTO – GUARDIA COSTIERA  
GALLIPOLI**

**ZONA H**





*Ministero delle Infrastrutture e dei Trasporti*  
**CAPITANERIA DI PORTO – GUARDIA COSTIERA**  
**GALLIPOLI**

**ZONA H**

<b>Comune:</b>	Alliste (LE)
<b>Località:</b>	S.P. 88 – Litoranea Leuca - Gallipoli

<b>Dati Catastali:</b>	<b>Foglio di mappa:</b>	<b>Particelle:</b>
	13	82

<b>Coordinate:</b>	<b>Nord</b>	<b>Est</b>
I	39° 55.162'	018° 3.972'
J	39° 55.206'	018° 3.901'

<b>Coordinate GAUSS BOAGA:</b>	<b>Nord</b>	<b>Est</b>
I	4423385.539	2782071.660
J	4423462.295	2781966.386

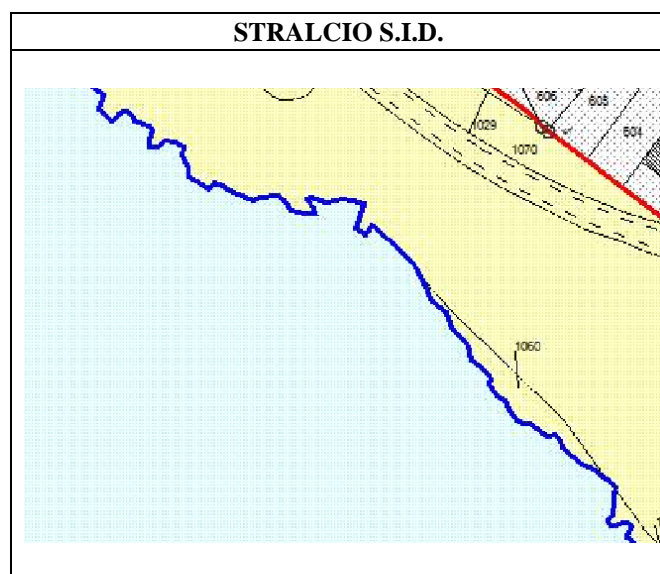
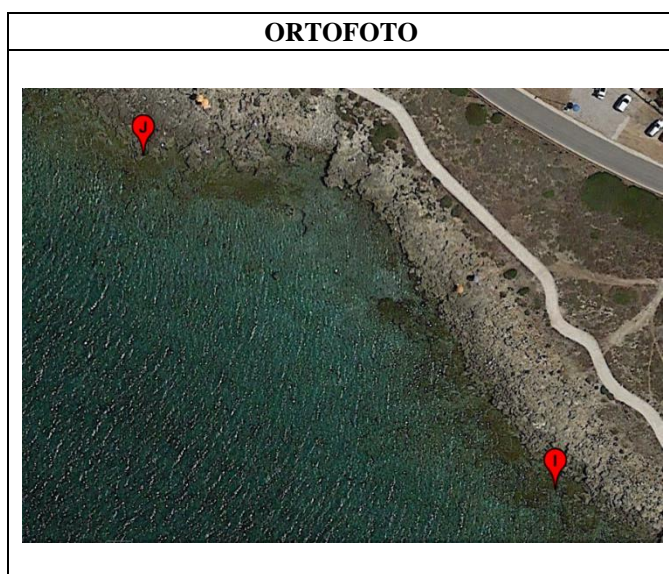



**Descrizione criticità ambientale:**

Area caratterizzata ad elevata e molto elevata pericolosità geomorfologica (PG2 – PG3)





*Ministero delle Infrastrutture e dei Trasporti*  
**CAPITANERIA DI PORTO – GUARDIA COSTIERA  
GALLIPOLI**

**ZONA I**







*Ministero delle Infrastrutture e dei Trasporti*  
**CAPITANERIA DI PORTO – GUARDIA COSTIERA**  
**GALLIPOLI**  
**ZONA I**

<b>Comune:</b>	Alliste (LE)
<b>Località:</b>	S.P. 88 – Litoranea Leuca - Gallipoli

<b>Dati Catastali:</b>	<b>Foglio di mappa:</b>	<b>Particelle:</b>
	13	82 – 1061 – 1063 – 1065 – 1066 – 1067 - 1068
	11	130 – 131 – 584 – 1183 - 1543

<b>Coordinate:</b>	<b>Nord</b>	<b>Est</b>
<u>K</u>	39° 55.248'	018° 3.843'
<u>L</u>	39° 55.692'	018° 3.108'

<b>Coordinate GAUSS BOAGA:</b>	<b>Nord</b>	<b>Est</b>
<u>K</u>	4423541.113	2781885.438
<u>L</u>	4424319.807	2780811.553

**ORTOFOTO**



**STRALCIO S.I.D.**



**Descrizione criticità ambientale:**

Area caratterizzata ad elevata e molto elevata pericolosità geomorfologica (PG2 – PG3)







*Ministero delle Infrastrutture e dei Trasporti*  
**CAPITANERIA DI PORTO – GUARDIA COSTIERA  
GALLIPOLI**

**ZONA J**





*Ministero delle Infrastrutture e dei Trasporti*  
**CAPITANERIA DI PORTO – GUARDIA COSTIERA**  
**GALLIPOLI**

**ZONA J**

<b>Comune:</b>	Alliste (LE)
<b>Località:</b>	S.P. 88 – Litoranea Leuca - Gallipoli

<b>Dati Catastali:</b>	<b>Foglio di mappa:</b>	<b>Particelle:</b>
	11 4	130 – 583 1666 – 1670

<b>Coordinate:</b>	<b>Nord</b>	<b>Est</b>
<u>M</u>	39° 55.689'	018° 3.102'
<u>N</u>	39° 55.925'	018° 2.788'

<b>Coordinate GAUSS BOAGA:</b>	<b>Nord</b>	<b>Est</b>
<u>M</u>	4424315.454	2780803.758
<u>N</u>	4424740.755	2780335.873

**ORTOFOTO**



**STRALCIO S.I.D.**

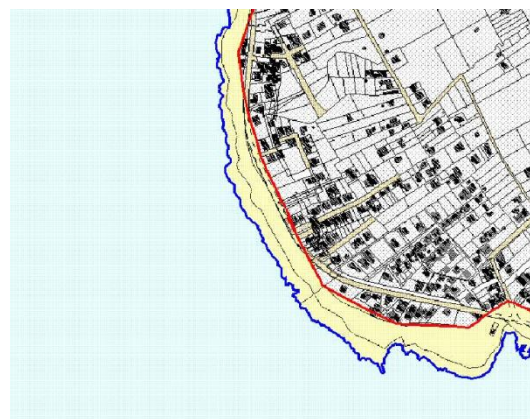



**Descrizione criticità ambientale:**

Area caratterizzata ad elevata e molto elevata pericolosità geomorfologica (PG2 – PG3)

